

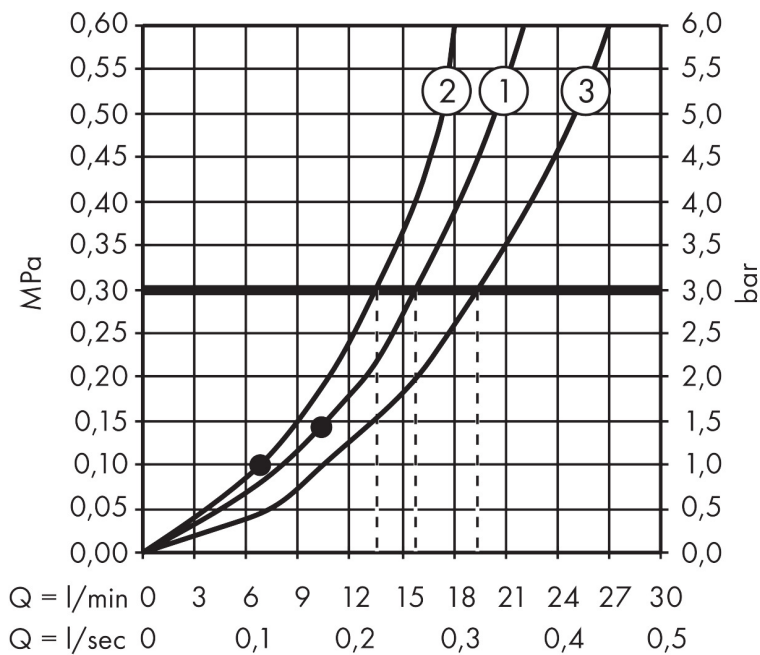

Varumärke hansgrohe  
 Art. Namn **Croma Select S** Showerpipe 280 1jet med kartermostat  
 Art. Nr. 26792000  
 RSK-nr. 8282841  
 Ytskikt Krom  
 Pos 1

## Flödesdiagram



- 1 Huvuddusch
- 2 Handdusch
- 3 Badkarskran

Varumärke	hansgrohe
Art. Namn	<b>Croma Select S</b> Showerpipe 280 1jet med kartermostat
Art. Nr.	26792000
RSK-nr.	8282841
Ytsikt	Krom
Pos	1

## Reservdelssritning för byggnadsår: >08/19

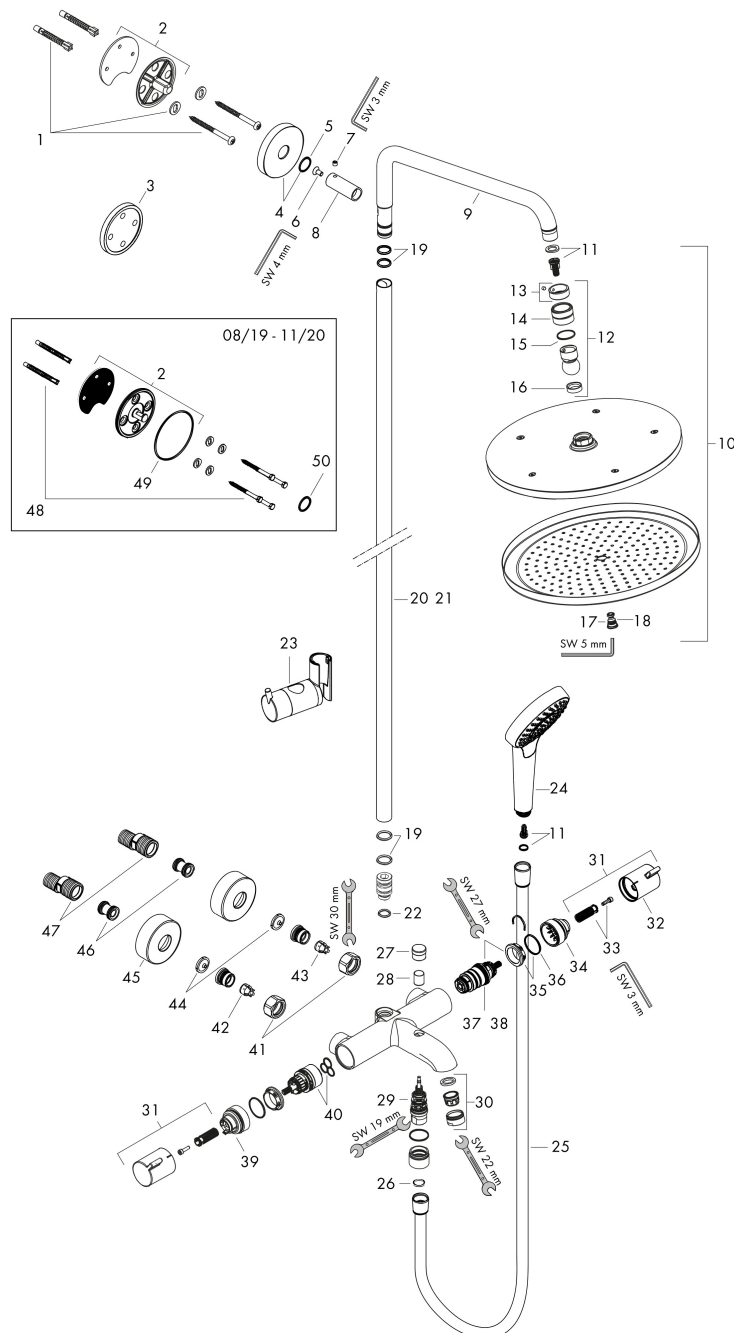

Varumärke	hansgrohe
Art. Namn	<b>Croma Select S</b> Showerpipe 280 ljet med kartermostat
Art. Nr.	26792000
RSK-nr.	8282841
Ytskikt	Krom
Pos	1

## Reservdelslista för byggnadsår: >08/19

Pos.	Beskrivning	Art.nr.
1	Fästdelar	96179000
2	Väggfläns	95688000
3	distansbricka 7 mm	95239000
4	Rosett Ø 60 mm	95692000
5	O-ring 20x2,5	92602000
6	Skruv	92137000
7	null	98447000
8	hylsa	92166000
9	Duscharm	95985000
10	Huvuddusch	26220000
11	Filterinsats	97708000
12	Kulled	98941000
13	Säkringsring	98942000
14	Mutter	97958000
15	Glidring	97536000
16	Tätning	97606000
17	Luftmunstycke	95794000
18	O-ring 7x2	98419000
19	O-ring 15x2,5	98131000
20	Rör 1030 mm	95915000
21	Rör 1400 mm	95983000
22	O-ring 12x2,25	98382000
23	Glider kompl.	97651000
24	Handduschsset	26800400
25	Duschslang Isiflex'B 2,00 m	28274000
26	Tätning	98058000
27	Omkastar-knopp	96466000
28	hylsa	97738000
29	Omkastare kpl.	94077000
30	Luftblandare M24x1 (30 l/min)	96512000
31	Grepp	95836000
32	Tryckknapp	92848000
33	null	95843000
34	null	95839000

Varumärke hansgrohe  
 Art. Namn **Croma Select S** Showerpipe 280 ljet med kartermostat  
 Art. Nr. 26792000  
 RSK-nr. 8282841  
 Ytskikt Krom  
 Pos 1

## Reservdelista för byggnadsår: >08/19

Pos.	Beskrivning	Art.nr.
35	Mutter	98913000
36	O-ring 26x1,5	98390000
37	Termostatinsats	98282000
38	Termostatinsats för omvänd rörföring	92373000
39	null	95984000
40	Avstängningsventil inkl. omkastare	98283000
41	Mutterset	96157000
42	Backventil (tryckfast upp till 2 MPa)	93136000
43	Backventil	96737000
44	Silpackning	96922000
45	Rosett Ø 68 mm	96467000
46	Ljuddämpare	96429000
47	null	94140000
48	Fästdelar	98716000
49	O-Ring 50x2	98187000
50	O-ring 20x2	98165000