

Cerifikat



Varumärke
Art. Namn

hansgrohe
Croma Select S Showerpipe 280 1jet med termostat och handdusch Raindance
Select S 120 3jet

Art. Nr.
RSK-nr.

26890340
8283135

Ytskikt
Pos

Borstad svart krom PVD
1

Reservdelssritning för byggnadsår: >06/20

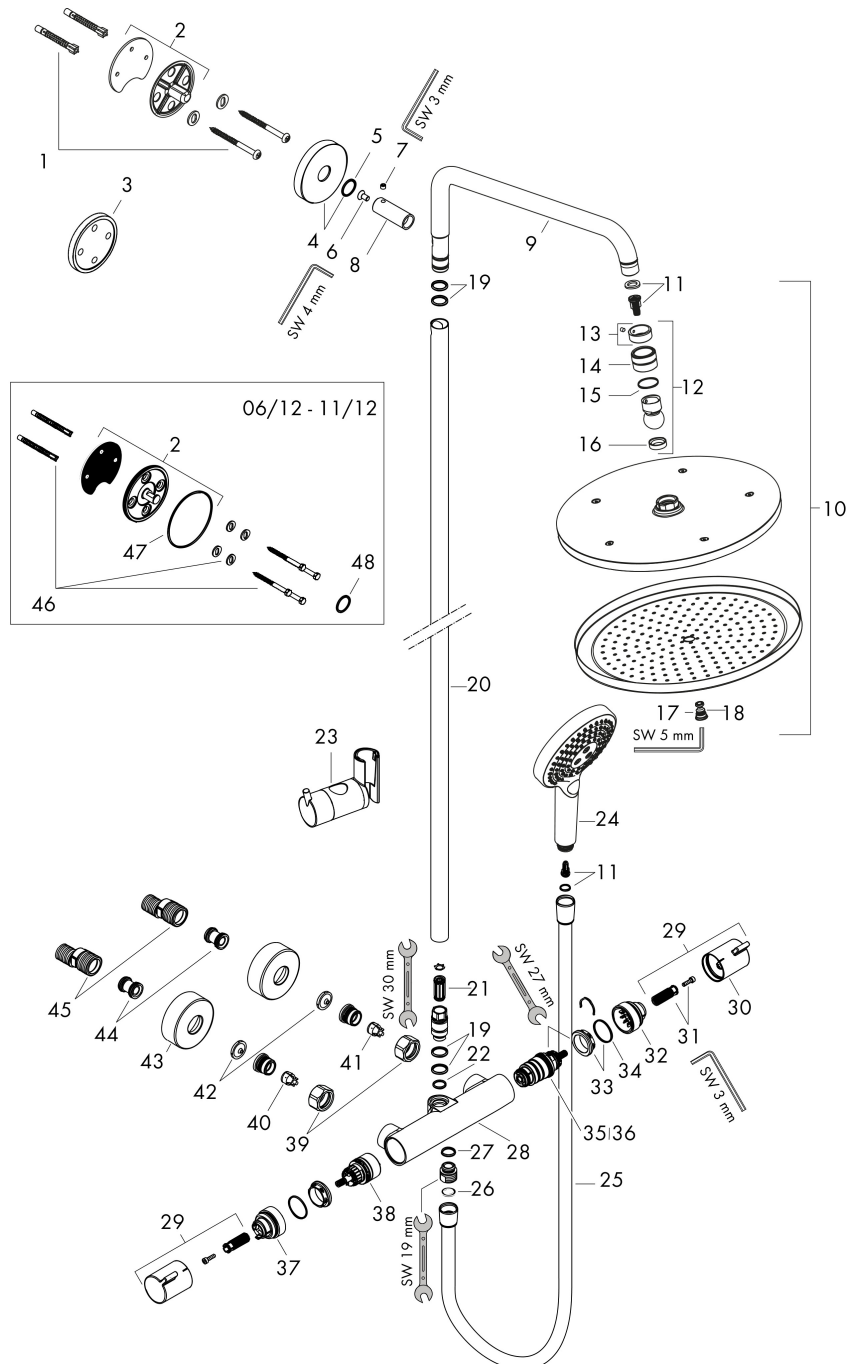

Varumärke	hansgrohe
Art. Namn	Croma Select S Showerpipe 280 1jet med termostat och handdusch Raindance Select S 120 3jet
Art. Nr.	26890340
RSK-nr.	8283135
Ytskikt	Borstad svart krom PVD
Pos	1

Reservdelslista för byggnadsår: >06/20

Pos.	Beskrivning	Art.nr.
1	Fästdelar	96179000
2	Väggfläns	95688000
3	distansbricka 7 mm	95239340
4	Rosett Ø 60 mm	95692340
5	O-ring 20x2,5	92602000
6	Skruv	92137000
7	null	98447000
8	hylsa	92166340
9	Duscharm	95985340
10	Huvuddusch	26220340
11	Filterinsats	97708000
12	Kulled	98941340
13	Säkringsring	98942340
14	Mutter	97958340
15	Glidring	97536000
16	Tätning	97606000
17	Luftmunstycke	95794340
18	O-ring 7x2	98419000
19	O-ring 15x2,5	98131000
20	Rör 1030 mm	95915340
21	Ljuddämpare	95009000
22	O-ring 12x2,25	98382000
23	Glider kompl.	97651340
24	Handduschsset	26530340
25	Duschslang Isiflex'B 1,60 m	28276340
26	Tätning	98058000
27	O-ring 14x2	98129000
28	Termostat	92147340
29	Grepp	95836340
30	Tryckknapp	92848340
31	null	95843000
32	null	95839000
33	O-ring 26x1,5	98390000
34	Mutter	98913000

Varumärke hansgrohe
 Art. Namn **Croma Select S** Showerpipe 280 1jet med termostat och handdusch Raindance
 Select S 120 3jet
 Art. Nr. 26890340
 RSK-nr. 8283135
 Ytskikt Borstad svart krom PVD
 Pos 1

Reservdelslista för byggnadsår: >06/20

Pos.	Beskrivning	Art.nr.
35	Termostatinsats	98282000
36	Termostatinsats för omvänd rörföring	92373000
37	null	95927000
38	Avstängningsventil inkl. omkastare	98283000
39	Mutterset	96157340
40	Backventil (tryckfast upp till 2 MPa)	93136000
41	Backventil	96737000
42	Silpackning	96922000
43	Rosett Ø 68 mm	96467340
44	Ljuddämpare	96429000
45	null	94140000
46	Fästdelar	98716000
47	O-Ring 50x2	98187000
48	O-ring 20x2	98165000