

| | |
|-----------|--|
| Varumärke | hansgrohe |
| Art. Namn | Talis M51 1-grepps köksblandare 220, 1jet |
| Art. Nr. | 72814000 |
| RSK-nr. | 8310953 |
| Ytskikt | Krom |
| Pos | 1 |

Produktbild



Funktioner

- ComfortZone 220
- svängradie inställningsbar i 3 steg på 110°, 150° eller 360°
- normalstråle
- maximal flödesmängd vid 3 bar: 10 l/min
- keramisk avstängning
- G 3/8 anslutningar
- temperaturbegränsning inställningsbar
- lämplig för genomströmningsberedare
- ljudklass: I
- flödesklass: A
- BREEAM: nivå 1 - max. 10,0 l/min

Ritning

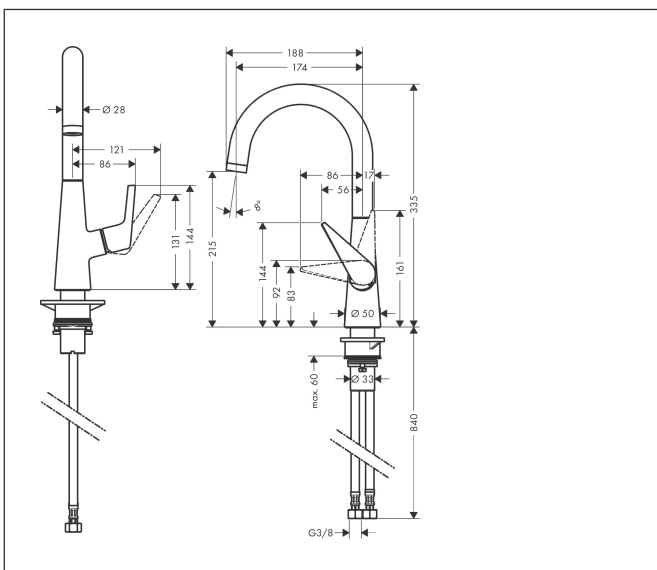

Teknologi



Stråltyper



Koder/standarder

- STA 1523

Cerifikat



Varumärke hansgrohe
 Art. Namn **Talis M51** 1-grepps köksblandare 220, 1jet
 Art. Nr. 72814000
 RSK-nr. 8310953
 Ytskikt Krom
 Pos 1

Flödesdiagram

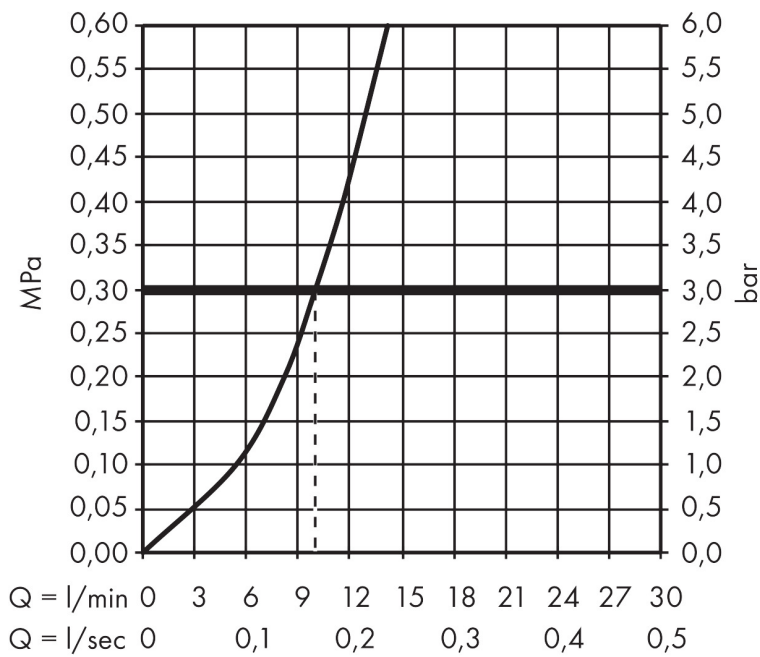

| | |
|-----------|--|
| Varumärke | hansgrohe |
| Art. Namn | Talis M51 1-grepps köksblandare 220, 1jet |
| Art. Nr. | 72814000 |
| RSK-nr. | 8310953 |
| Ytskikt | Krom |
| Pos | 1 |

Reservdelsritning för byggnadsår: >12/18

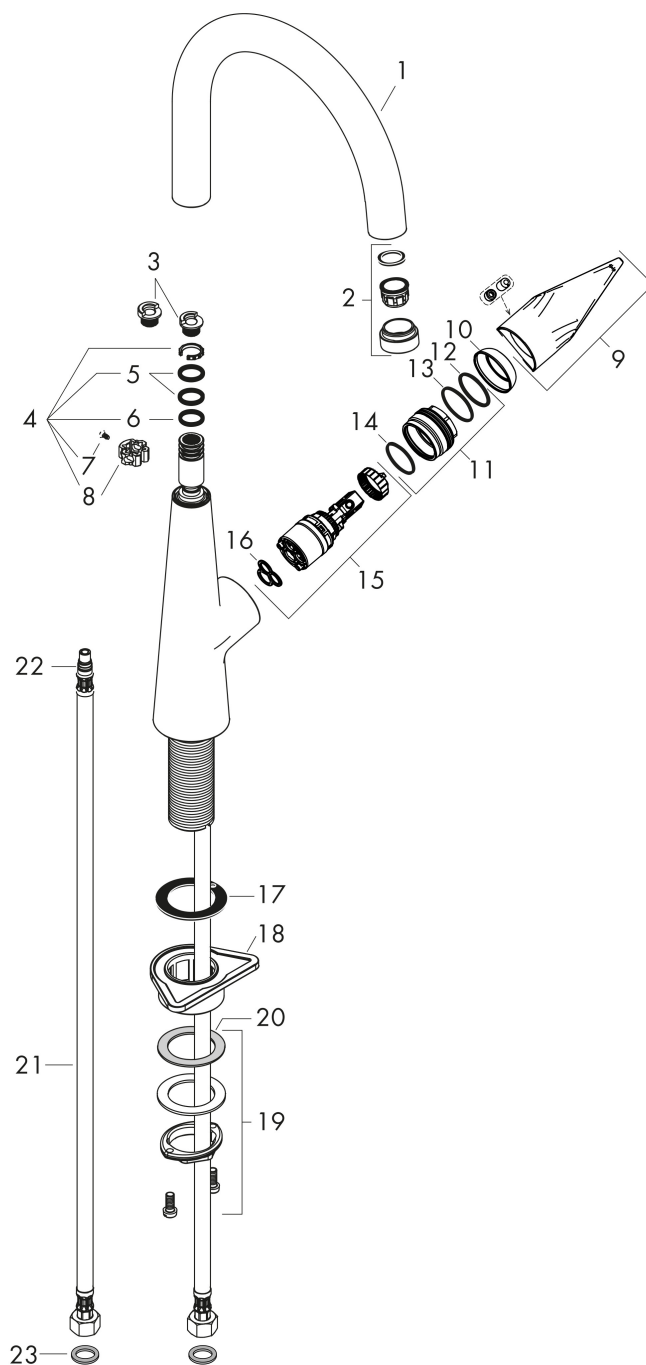

Varumärke hansgrohe
 Art. Namn **Talis M51** 1-grepps köksblandare 220, 1jet
 Art. Nr. 72814000
 RSK-nr. 8310953
 Ytskikt Krom
 Pos 1

Reservdelslista för byggnadsår: >12/18

| Pos. | Beskrivning | Art.nr. |
|------|--|----------|
| 1 | Pip kpl. | 93147000 |
| 2 | Luftblandare M24x1 (15 l/min) | 97691000 |
| 3 | set av låsringar för pip (110° / 150°) | 98486000 |
| 4 | Tätningsset | 92646000 |
| 5 | O-Ring 14x2,5 | 98189000 |
| 6 | O-ring 11x3 | 92481000 |
| 7 | Skruv | 97662000 |
| 8 | axialring | 97558000 |
| 9 | Grepp | 93148000 |
| 10 | null | 95493000 |
| 11 | Mutter | 98864000 |
| 12 | O-ring 23x2 | 98398000 |
| 13 | O-ring 27x1,5 | 92527000 |
| 14 | O-ring 25x1,5 | 98146000 |
| 15 | Kartusch kpl. | 97685000 |
| 16 | Tätning | 98865000 |
| 17 | Tätning | 92582000 |
| 18 | Fästdel | 97523000 |
| 19 | null | 95049000 |
| 20 | Glidring | 97548000 |
| 21 | Anslutningsslang 900 mm M8x0,75 G3/8 | 98758000 |
| 22 | O-ring 7x1,5 | 98422000 |
| 23 | Tätningsset | 95581000 |