

Varumärke	hansgrohe
Art. Namn	Zesis M33 1-grepps köksblandare 150, CoolStart, EcoSelection, 1jet
Art. Nr.	74813000
RSK-nr.	8311722
Ytskikt	Krom
Pos	1



Produktbild



Funktioner

- ComfortZone 150
- svänggradie inställningsbar i 2 steg på 60° eller 110°
- normalstråle
- maximal flödesmängd vid 3 bar: 7,6 l/min
- keramisk avstängning med Eco-handtag för upp till 50% lägre flödes hastighet
- G 3/8 anslutningar
- temperaturbegränsning inställningsbar
- lämplig för genomströmningsberedare
- ljudklass: I
- flödesklass: A
- LEED: baslinje - max. 8,3 l/min
- BREEAM: nivå 1 - max. 10,0 l/min
- produkten ingår i DGNB navigator

Ritning

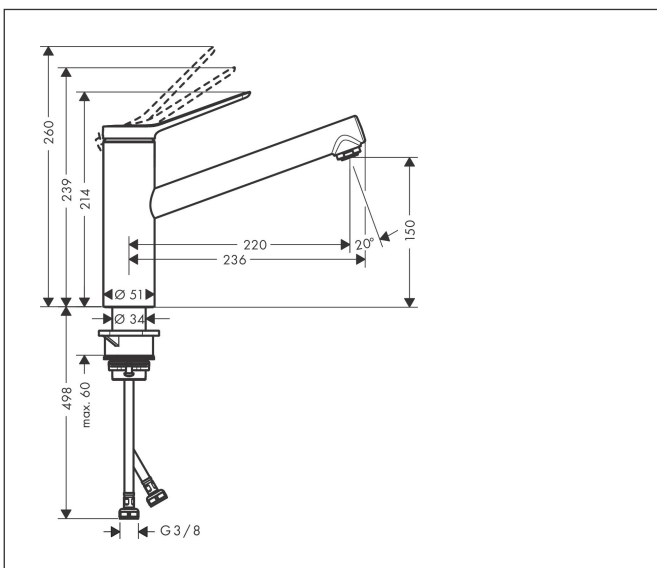

Teknologi



Stråltyper



Koder/standarder

- STA 1713

Cerifikat



Varumärke hansgrohe
 Art. Namn **Zesis M33** 1-grepps köksblandare 150, CoolStart, EcoSelection, 1jet
 Art. Nr. 74813000
 RSK-nr. 8311722
 Ytskikt Krom
 Pos 1

Flödesdiagram

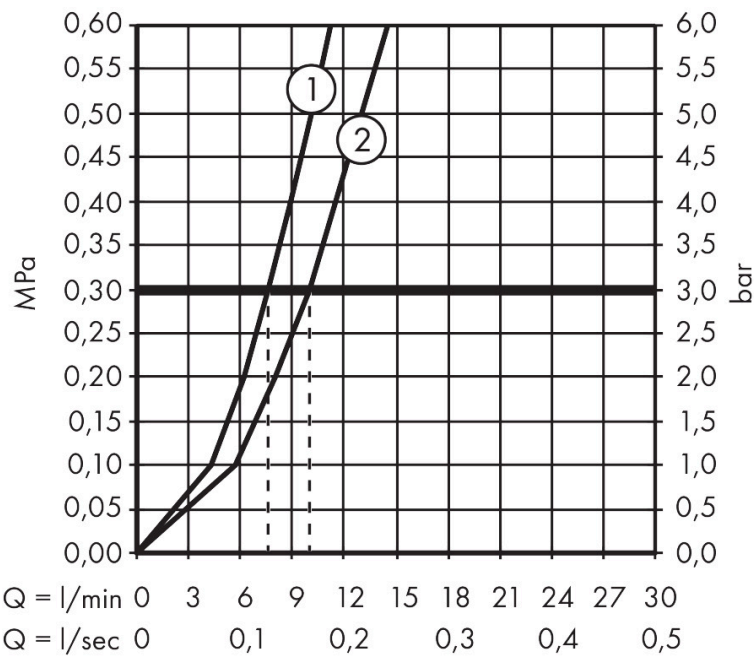

1 Ecostråle
 2 Normalstråle

Varumärke	hansgrohe
Art. Namn	Zesis M33 1-grepps köksblandare 150, CoolStart, EcoSelection, 1jet
Art. Nr.	74813000
RSK-nr.	8311722
Ytskikt	Krom
Pos	1

Reservdelsritning för byggnadsår: >10/21

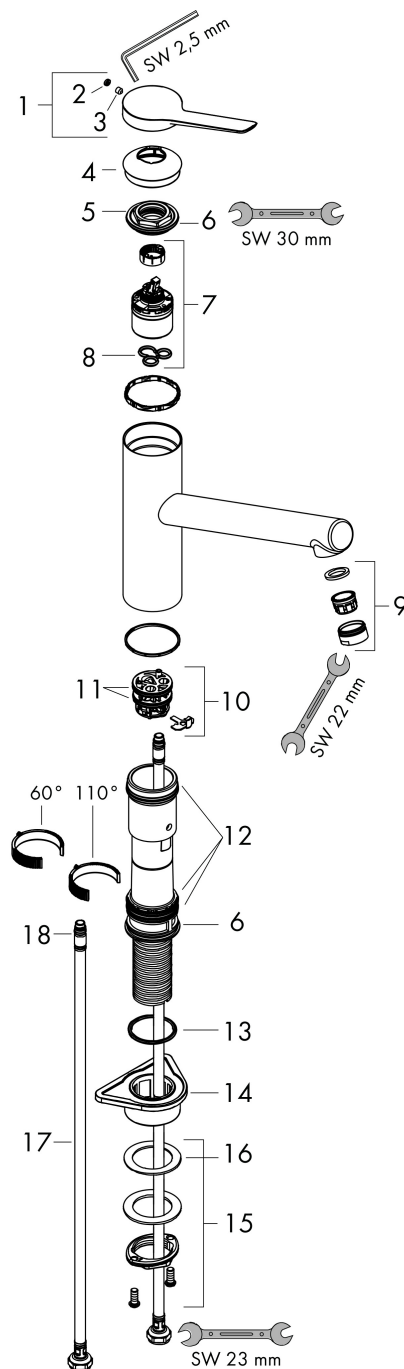

Varumärke hansgrohe
 Art. Namn **Zesis M33** 1-grepps köksblandare 150, CoolStart, EcoSelection, 1jet
 Art. Nr. 74813000
 RSK-nr. 8311722
 Ytskikt Krom
 Pos 1

Reservdelista för byggnadsår: >10/21

Pos.	Beskrivning	Art.nr.
1	Grepp	94390000
2	täckbricka, grepp	93735610
3	null	98446000
4	null	94388000
5	Mutter	94389000
6	O-ring 41x2	98212000
7	Kartusch kpl.	93896000
8	Tätning	95008000
9	Luftblandare M24x1 (15 l/min)	13913000
10	Adapter till kartusch	98324000
11	O-Ring 30x2	98186000
12	Tätningsset	98702000
13	O-Ring 36x2,5	98190000
14	Fästdel	97523000
15	null	95049000
16	Glidring	97548000
17	Anslutningsslang 600 mm M8x0,75 G3/8	96510000
18	O-ring 7x1,5	98422000
a	Greppadapter	94875000