

WELD-IN SADDLE

for pressureless installation

Systems:

aquatherm green pipe,
aquatherm blue pipe,
aquatherm lilac pipe

Material:

Fusiolen® PP-R

Standard:

DIN 16962, DIN EN ISO 15874

Colour:

green

Notice

*do not use with aquatherm blue pipe OT

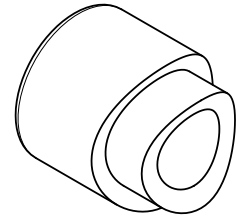
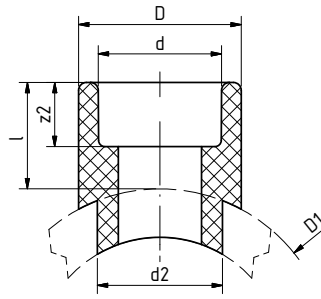

SDR	Art.- No.	D1	d	d2	l	z2	D	Weight [kg]	System	PU
<i>socket welding</i>										
	15156*	40	20	25	27,00	14,50	29,50	0,016	• • •	5
	15158*	40	25	25	28,50	16,00	34,00	0,017	• • •	5
	15160	50	20	25	27,50	14,50	29,50	0,018	• • •	5
	15162	50	25	25	28,50	16,00	34,00	0,019	• • •	5
	15164	63	20	25	27,50	14,50	29,50	0,017	• • •	5
	15166	63	25	25	28,50	16,00	34,00	0,019	• • •	5
	15168	63	32	32	30,00	18,00	43,00	0,028	• • •	5
	15170	75	20	25	27,50	14,50	29,50	0,018	• • •	5
	15172	75	25	25	28,50	16,00	34,00	0,019	• • •	5
	15174	75	32	32	30,00	18,00	43,00	0,028	• • •	5
	15175	75	40	40	34,00	20,5	52,00	0,049	• • •	5
	15176	90	20	25	27,50	14,50	29,50	0,018	• • •	5
	15178	90	25	25	28,50	16,00	34,00	0,019	• • •	5
	15180	90	32	32	30,00	18,00	43,00	0,029	• • •	5
	15181	90	40	40	34,00	20,50	52,00	0,048	• • •	5
	15182	110	20	25	27,50	14,50	29,50	0,019	• • •	5
	15184	110	25	25	28,50	16,00	34,00	0,020	• • •	5
	15186	110	32	32	30,00	18,00	43,00	0,030	• • •	5
	15188	110	40	40	34,00	20,50	52,00	0,050	• • •	5
	15189	110	50	50	34,00	23,50	68,00	0,091	• • •	5
	15190	125	20	25	27,50	14,50	29,50	0,019	• • •	5
	15192	125	25	25	28,50	16,00	34,00	0,020	• • •	5
	15194	125	32	32	30,00	18,00	43,00	0,029	• • •	5
	15196	125	40	40	34,00	20,50	52,00	0,050	• • •	5
6	15197	125	50	50	34,00	23,50	68,00	0,090	• • •	5
7,4	15198	125	63	63	38,00	27,50	84,00	0,149	• • •	5
9	15206	160	20	25	27,50	14,50	29,50	0,021	• • •	5
11	15208	160	25	25	28,50	16,00	34,00	0,023	• • •	5
17,6	15210	160	32	32	30,00	18,00	43,00	0,034	• • •	5
	15212	160	40	40	34,00	20,50	52,00	0,054	• • •	5
	15214	160	50	50	34,00	23,50	68,00	0,094	• • •	5
	15216	160	63	63	38,00	27,50	84,00	0,157	• • •	5
	15218	160	75	75	42,00	30,00	100,00	0,238	• • •	5
	15220	160	90	90	45,00	33,00	120,00	0,360	• • •	5
	15228	200-250	20	25	27,50	14,50	29,50	0,020	• • •	5
	15229	200-250	25	25	28,50	16,00	34,00	0,021	• • •	5
	15230	200-250	32	32	30,00	18,00	43,00	0,031	• • •	5
	15231	200	40	40	34,00	20,50	52,00	0,049	• • •	5
	15232	200	50	50	34,00	23,50	68,00	0,087	• • •	5
	15233	200	63	63	37,50	27,50	84,00	0,146	• • •	5
	15234	200	75	75	42,00	30,00	100,00	0,225	• • •	5
	15235	200	90	90	45,00	33,00	120,00	0,356	• • •	5
	15236	200	110	110	49,00	37,00	147,00	0,638	• • •	5
	15237	200	125	125	55,00	40,00	167,00	0,862	• • •	5
	15251	250	40	40	34,00	20,50	52,00	0,053	• • •	5
	15252	250	50	50	34,00	23,50	68,00	0,090	• • •	5
	15253	250	63	63	37,50	27,50	84,00	0,152	• • •	5
	15254	250	75	75	42,00	30,00	100,00	0,222	• • •	5
	15255	250	90	90	45,00	33,00	120,00	0,348	• • •	5
	15256	250	110	110	49,00	37,00	147,00	0,602	• • •	5
	15257	250	125	125	55,00	40,00	167,00	0,820	• • •	5

WELD-IN SADDLE

for pressureless installation

Systems: aquatherm green pipe,
aquatherm blue pipe

Material: Fusiolen® PP-R

Standard: DIN 16962, DIN EN ISO 15874

Colour: green

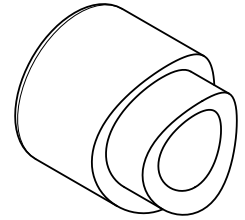
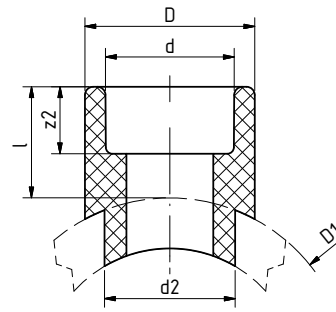

SDR	Art.- No.	D1	d	d2	l	z2	D	Weight [kg]	System	PU	Box unit
<i>socket welding</i>											
6 7,4 9 11 17,6	15260	315-355	63	63	37,50	27,50	84,00	0,153	• •	1	
	15261	315-355	75	75	42,00	30,00	100,00	0,230	• •	1	
	15262	315	90	90	45,00	33,00	120,00	0,363	• •	1	
	15263	315	110	110	49,00	37,00	147,00	0,592	• •	1	
	15264	315	125	125	55,00	40,00	167,00	0,830	• •	1	
	15268	355	90	90	45,00	33,00	120,00	0,355	• •	1	
	15269	355	110	110	49,00	37,00	147,00	0,586	• •	1	
	15270	355	125	125	55,00	40,00	167,00	0,813	• •	1	
	15275	400-500	75	75	42,00	30,00	100,00	0,216	• •	1	
	15277	400-450	110	110	49,00	37,00	147,00	0,535	• •	1	
	15278	400	125	125	55,00	40,00	167,00	0,693	• •	1	
	15288	400-500	90	90	45,00	33,00	120,00	0,330	• •	1	
	15290	450-500	125	125	55,00	40,00	167,00	0,671	• •	1	
	15300	400-630	63	63	37,50	27,50	84,00	0,498	• •	1	
	15303	500-560	110	110	49,00	37,50	147,00	0,533	• •	1	
	15315	560-630	75	75	42,00	30,00	100,00	0,260	• •	1	
	15316	560-630	90	90	45,00	33,00	120,00	0,350	• •	1	
15318	560-630	125	125	55,00	40,00	167,00	0,689	• •	1		
15331	630	110	110	49,00	37,00	147,00	0,567	• •	1		

With weld-on surface and additional weld-in socket for the fusion with the inner pipe wall.

WELD-IN SADDLE BUTT WELDING

for pressureless installation

Systems: aquatherm green pipe,
aquatherm blue pipe

Material: Fusiolen® PP-R & PP-RP

Standard: DIN 16962, DIN EN ISO 15874

Colour: green

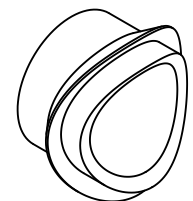
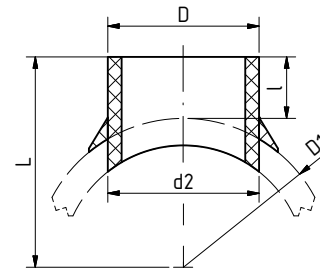

SDR	Art.- No.	D1	D	d2	l	L	Weight [kg]	System	PU	Box unit
<i>butt welding</i>										
9	315265	315	160	160	80,00	237,50	0,831	• •	1	
	315271	355	160	160	80,00	257,50	0,845	• •	1	
11	15265	315	160	160	80,00	237,50	0,868	• •	1	
	15271	355	160	160	80,00	257,50	0,867	• •	1	

With weld-on surface and additional weld-in socket for the fusion with the inner pipe wall.