

## WELD-IN SADDLE WITH MALE THREAD

for pressureless installation

**Systems:** aquatherm green pipe, aquatherm blue pipe, aquatherm lilac pipe

**Material:** Fusiolen® PP-R

**Standard:** DIN 16962, DIN EN ISO 15874

**Colour:** green

**Notice** \*do not use with aquatherm blue pipe OT

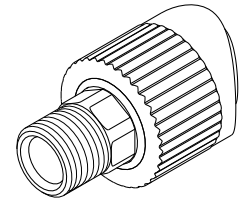
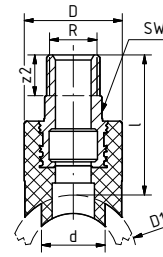

SDR	Art.-No.	D1	d	l	z2	D	R	SW	Weight [kg]	System	PU	Box unit
<i>socket welding</i>												
6 7.4 9 11 17.6	<b>28314*</b>	<b>40</b>	<b>25</b>	55,00	16,00	38,50	1/2"	21	0,088	• • •	5	
	<b>28316</b>	<b>50</b>	<b>25</b>	55,00	16,00	38,50	1/2"	21	0,090	• • •	5	
	<b>28318</b>	<b>63</b>	<b>25</b>	55,00	16,00	38,50	1/2"	21	0,089	• • •	5	
	<b>28320</b>	<b>75</b>	<b>25</b>	55,00	16,00	38,50	1/2"	21	0,097	• • •	5	
	<b>28322</b>	<b>90</b>	<b>25</b>	55,00	16,00	38,50	1/2"	21	0,090	• • •	5	
	<b>28324</b>	<b>110</b>	<b>25</b>	55,00	16,00	38,50	1/2"	21	0,089	• • •	5	
	<b>28326</b>	<b>125</b>	<b>25</b>	55,00	16,00	38,50	1/2"	21	0,092	• • •	5	
	<b>28330</b>	<b>160</b>	<b>25</b>	55,00	16,00	38,50	1/2"	21	0,092	• • •	5	
	<b>28334</b>	<b>40</b>	<b>25</b>	56,00	17,00	43,50	3/4"	24	0,107	• • •	5	
	<b>28336</b>	<b>50</b>	<b>25</b>	56,00	17,00	43,50	3/4"	24	0,110	• • •	5	
	<b>28338</b>	<b>63</b>	<b>25</b>	56,00	17,00	43,50	3/4"	24	0,109	• • •	5	
	<b>28340</b>	<b>75</b>	<b>25</b>	56,00	17,00	43,50	3/4"	24	0,109	• • •	5	
	<b>28342</b>	<b>90</b>	<b>25</b>	56,00	17,00	43,50	3/4"	24	0,110	• • •	5	
	<b>28344</b>	<b>110</b>	<b>25</b>	56,00	17,00	43,50	3/4"	24	0,110	• • •	5	
	<b>28346</b>	<b>125</b>	<b>25</b>	56,00	17,00	43,50	3/4"	24	0,112	• • •	5	
<b>28350</b>	<b>160</b>	<b>25</b>	56,00	17,00	43,50	3/4"	24	0,112	• • •	5		

With hex shaped male thread, weld-in surface and weld-in socket for fusion with the inner wall of the pipe.