

Varumärke	AXOR
Art. Namn	<b>sBox</b> Färdigset Oval
Art. Nr.	28022000
RSK-nr.	8221899
Ytskikt	Krom
Pos	1

## Produktbild



## Funktioner

- består av: slanglåda, duschslang, rosett
- lämplig för karrands- eller kakelrandsmontage
- 1 funktion
- sBox för tyst, smidig och skyddad slangstyrning
- ingen ytterligare underhållsöppning krävs
- karkantsbredd minst 80 mm
- spännområde: 0 - 30 mm
- maximal utdragslängd för handdusch: 1,45 m
- kan avmonteras vid service
- med integrerad säkringskombination EN 1717
- maximal flödesmängd vid 3 bar: 9,5 l/min

## Ritning

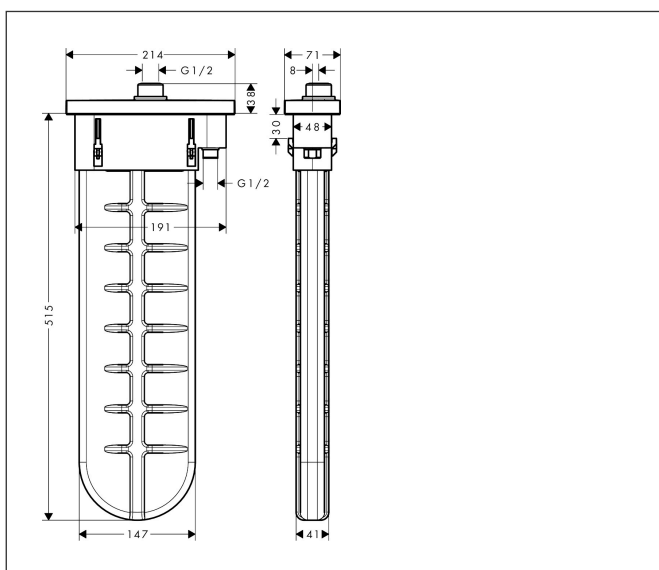

Varumärke AXOR  
Art. Namn **sBox** Färdigset Oval  
Art. Nr. 28022000  
RSK-nr. 8221899  
Ytskikt Krom  
Pos 1

## Flödesdiagram

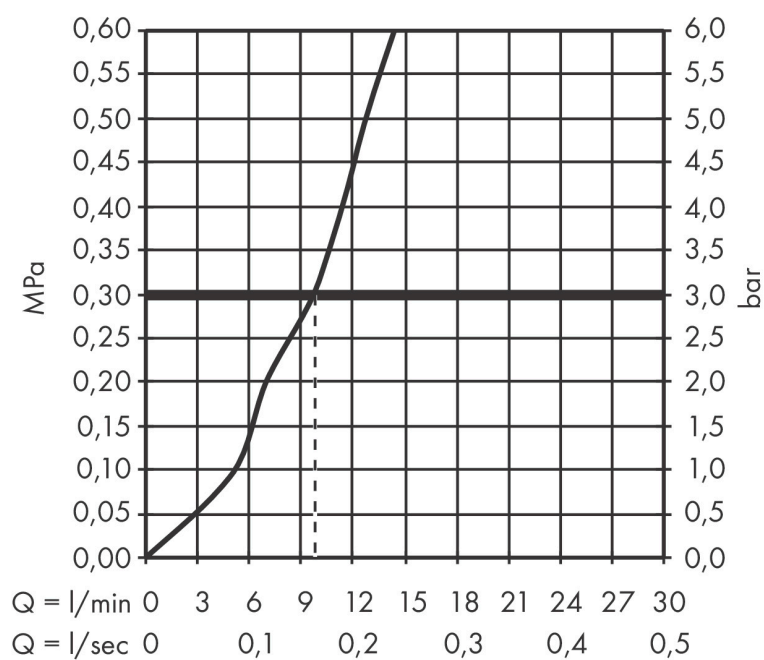

Varumärke AXOR  
Art. Namn **sBox** Färdigset Oval  
Art. Nr. 28022000  
RSK-nr. 8221899  
Ytskikt Krom  
Pos 1

## Reservdelsritning för byggnadsår: >04/19

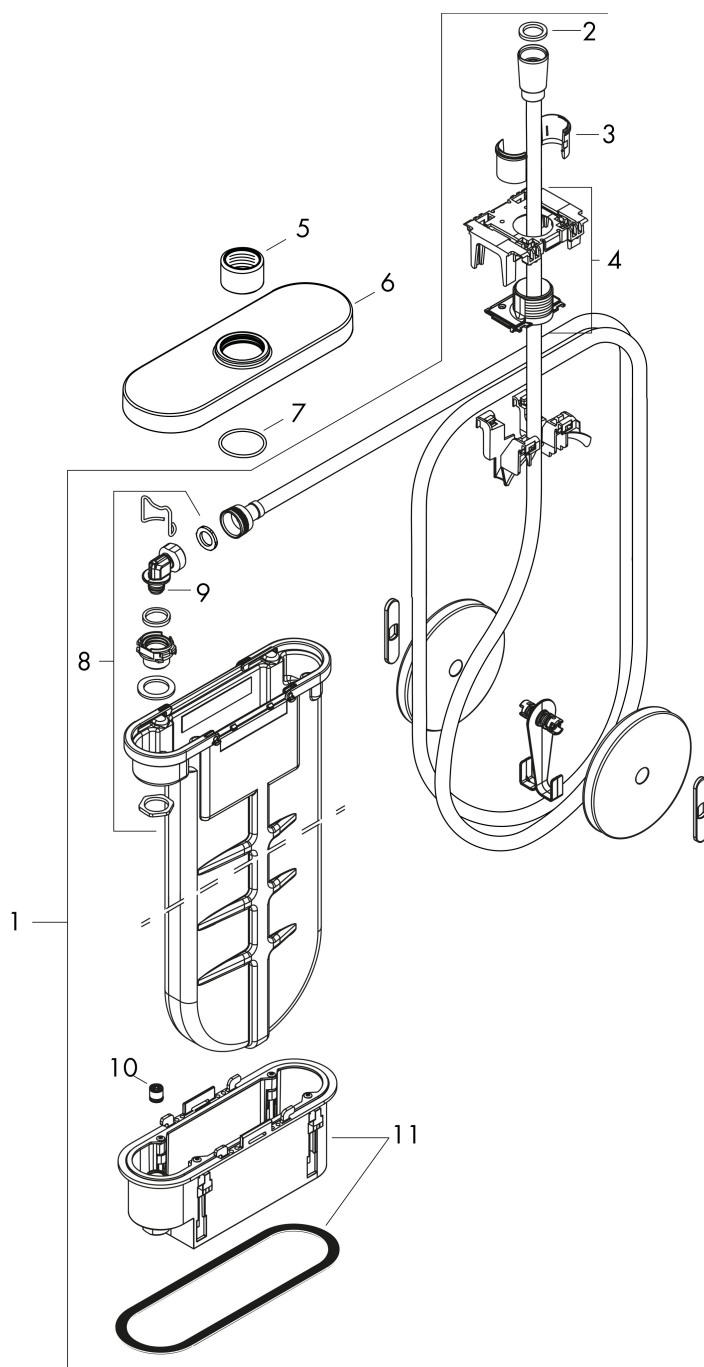

Varumärke AXOR  
 Art. Namn **sBox** Färdigset Oval  
 Art. Nr. 28022000  
 RSK-nr. 8221899  
 Ytskikt Krom  
 Pos 1

## Reservdelstilla för byggnadsår: >04/19

Pos.	Beskrivning	Art.nr.
1	sBox	94679000
2	Tätning	98058000
3	Slangförling för duschkållare	96942000
4	Slangförling	94504000
5	Mutter	97584000
6	Rosett	93505000
7	O-Ring 32x2	98193000
8	Anslutningsvinkel	94506000
9	O-ring 9x2	98119000
10	Backventil DW 10	96456000
11	Monteringsram	93908000
a	inbyggnadsdel	15490180