

| | |
|-----------|---|
| Varumärke | AXOR |
| Art. Namn | AXOR Uno Select tvättställsblandare 220 med lyftventil |
| Art. Nr. | 45016000 |
| RSK-nr. | 8278704 |
| Ytsikt | Krom |
| Pos | 1 |

Produktbild



Funktioner

- består av: Tvättställsblandare, bottenventil
- ComfortZone: 220
- överhäng: 160 mm
- kranhöjd: 219 mm
- handtagsvariant: cylindergrepp
- svängradie 110°
- stråltyp: normalstråle
- maximal flödesmängd vid 3 bar: 5 l/min
- Start/stopp-ventil för att styra funktionerna
- temperaturbegränsning inställningsbar
- separation av temperaturreglering och öppna/stäng
- Lyftventil G 1 1/4
- ljudklass: I
- flödesklass: O
- EU taxonomy: max. 6 l/min - Substantial Contribution (SC) möjligt
- LEED: 35 % reduktion - max. 5,4 l/min
- BREEAM: nivå 2 - max. 7,5 l/min

Ritning

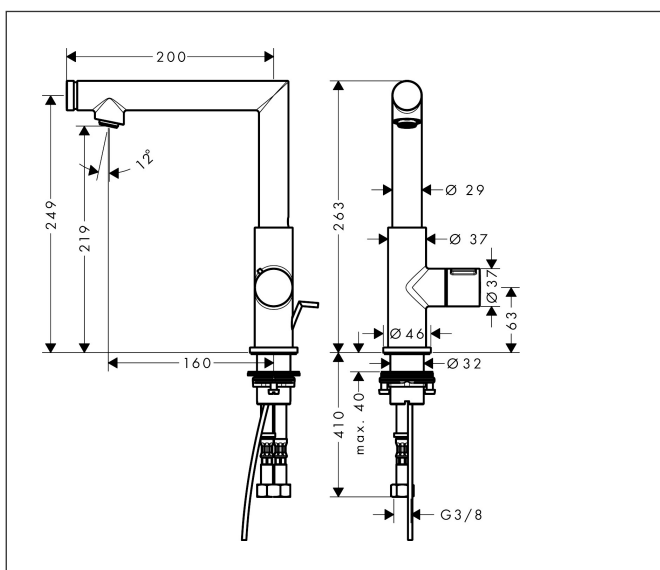

Teknologi



Certifikat



Koder/standarder

- STA 1374

Varumärke AXOR
 Art. Namn **AXOR Uno** Select tvättställsblandare 220 med lyftventil
 Art. Nr. 45016000
 RSK-nr. 8278704
 Ytsikt Krom
 Pos 1

Flödesdiagram

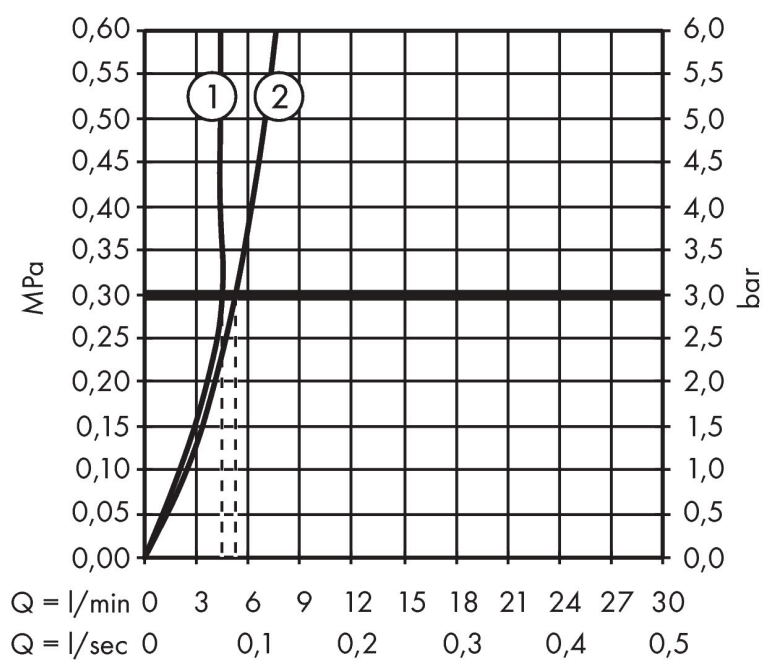

1 Med flödesreducering
 2 Utan flödeskontroll

| | |
|-----------|---|
| Varumärke | AXOR |
| Art. Namn | AXOR Uno Select tvättställsblandare 220 med lyftventil |
| Art. Nr. | 45016000 |
| RSK-nr. | 8278704 |
| Ytskikt | Krom |
| Pos | 1 |

Reservdelsritning för byggnadsår: >04/17

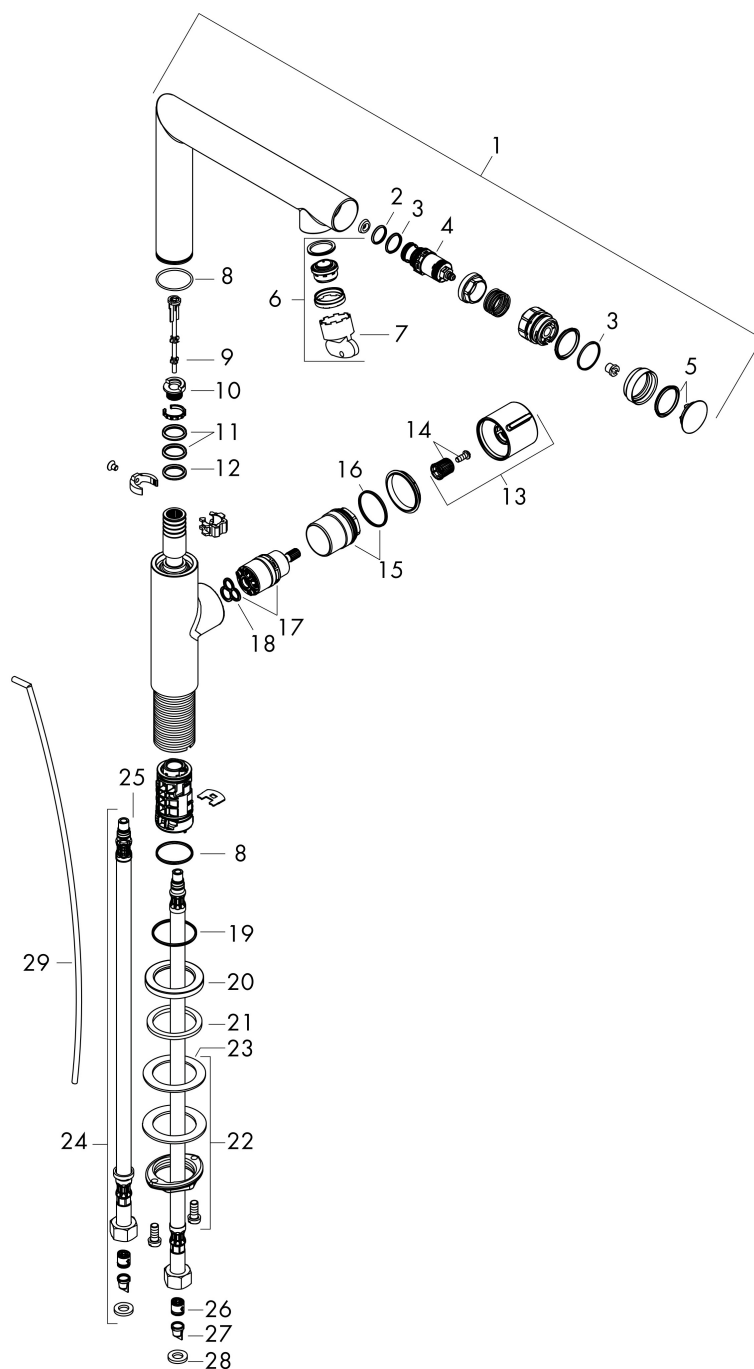

| | |
|-----------|---|
| Varumärke | AXOR |
| Art. Namn | AXOR Uno Select tvättställsblandare 220 med lyftventil |
| Art. Nr. | 45016000 |
| RSK-nr. | 8278704 |
| Ytskikt | Krom |
| Pos | 1 |

Reservdelslista för byggnadsår: >04/17

| Pos. | Beskrivning | Art.nr. |
|------|--|----------|
| 1 | Pip kpl. | 93122000 |
| 2 | O-ring 13x1,5 | 98475000 |
| 3 | O-Ring 14x1,5 | 98201000 |
| 4 | Avstängningsventil (AVP) | 92980000 |
| 5 | Lock | 92566000 |
| 6 | Luftblandare M24x1 (5 l/min) | 92996000 |
| 7 | serviceverktyg | 95661000 |
| 8 | O-ring 26x1,5 | 98390000 |
| 9 | Ventillyftare | 92505000 |
| 10 | set av låsringar för pip (110° / 150°) | 98486000 |
| 11 | O-Ring 14x2,5 | 98189000 |
| 12 | O-ring 11x3 | 92481000 |
| 13 | Grepp | 93125000 |
| 14 | null | 98932000 |
| 15 | Mutter | 93086000 |
| 16 | O-ring 27x1,5 | 92527000 |
| 17 | Kartusch kpl. | 92970000 |
| 18 | Tätning | 98865000 |
| 19 | O-ring 30x1,5 | 98433000 |
| 20 | Rosett Ø 46 mm | 95268000 |
| 21 | null | 98749000 |
| 22 | null | 13961000 |
| 23 | Glidring | 97548000 |
| 24 | Anslutningsslang 600 mm M8x0,75 G3/8 | 92629000 |
| 25 | O-ring 7x1,5 | 98422000 |
| 26 | Backventil DW 10 | 96456000 |
| 27 | Sil | 92532000 |
| 28 | Tätningssset | 92533000 |
| 29 | Lyftstång | 97158000 |
| a | Avlöppsventil | 94139000 |
| b | null | 13898000 |