

# PRAGMA® FÖRMINSKNING 250X160 EXCENTRISK, PP

RSK-nr 2340320

SAP 70007428



## PRODUKTBESKRIVNING

Inklusive tätningsring



## BYGGMÅTT

Dimensioner	
D1	160 mm
Dmax	250 mm
d	218 mm
z1	135 mm
z2	34 mm
l2	95 mm
L	264 mm

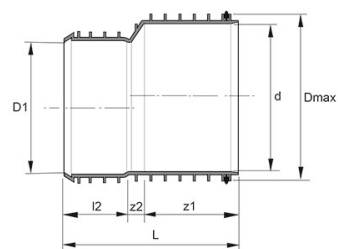

## PIPELIFE SVERIGE AB

Box 50 · 524 02 Ljung · Sverige

Telefon: +46 513 221 00 · Fax: +46 513 221 99

Email: [info@pipelife.se](mailto:info@pipelife.se) · Fakturaadress: [invoice@pipelife.se](mailto:invoice@pipelife.se)

## MILJÖBEDÖMNING

Produkten har klass B hos Sunda hus



Produkten har klass **Accepteras** hos Byggsvarubedömningen



Produkten är registrerad hos Basta



Uppfyller kraven för  
Nordic Poly Mark



## GODKÄNNANDEN

Uppfyller kraven för  
Nordic Poly Mark



### PIPELIFE SVERIGE AB

Box 50 · 524 02 Ljung · Sverige  
Telefon: +46 513 221 00 · Fax: +46 513 221 99  
Email: [info@pipelife.se](mailto:info@pipelife.se) · Fakturaadress: [invoice@pipelife.se](mailto:invoice@pipelife.se)