

RENSBRUNN, PP 160/110

RSK-nr 2356591

SAP 70000320



PRODUKTBESKRIVNING

Spol- och rensbrunnar



BYGGMÅTT

Dimensioner	
D	110 mm
D1	160 mm
l2	73 mm
l3	214 mm
h1	165 mm
z1	123,5 mm

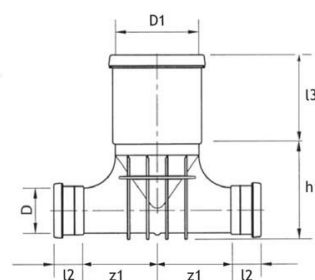

PIPELIFE SVERIGE AB

Box 50 · 524 02 Ljung · Sverige

Telefon: +46 513 221 00 · Fax: +46 513 221 99

Email: info@pipelife.se · Fakturaadress: invoice@pipelife.se

MILJÖBEDÖMNING

Produkten har klass **B** hos Sunda hus



Produkten har klass **Accepteras** hos Byggsvarubedömningen



Produkten är registrerad hos Basta



GODKÄNNANDEN

Uppfyller kraven för
Nordic Poly Mark



PIPELIFE SVERIGE AB

Box 50 · 524 02 Ljung · Sverige
Telefon: +46 513 221 00 · Fax: +46 513 221 99
Email: info@pipelife.se · Fakturaadress: invoice@pipelife.se